3月 きらり

船越小学校
4学年だより
3月号

5年生に向けて１日１日を大切に…

３月の生活目標
１年を振り返ってみよう

１年をしめくくる３月がスタートします。今年度も、子ども達は様々な行事や日々の学校生活を通して多くのことを学び、心身ともに大きく成長しました。

１月は「行く」２月は「逃げる」３月は「去る」と言われるように、４年生としての日々もあとわずかです。残り少ない日々を大切に、５年生に向けて、学習面や生活面のまとめをしっかりやっていきたいと考えています。この１年間、保護者の皆様には、温かいご支援、ご協力をいただき担任一同心より感謝申し上げます。本当にありがとうございました。

学習の予定

国語…　世界一美しいぼくの村
　　「言葉のタイムカプセル」を残そう
　　１年間の復習
算数…箱の形の特ちょうを調べよう
　　１年間の復習
社会…世界とつながる沖縄県
図工…これでえがくと
理科…水のすがたの変化
音楽…アンサンブルの楽しさ
体育…セストボール

今月の予定

１日（金）表彰朝会
３日（日）愛校作業(全支部)
４日（月）委員会活動
６日（水）弁当の日
８日（金）６年生を送る会
１５日（金）児童朝会（感謝の会）
２０日（月）春分の日
２１日（木）卒業式（５年生以下休校）
２２日（金）修了式・離任式（４校時まで）

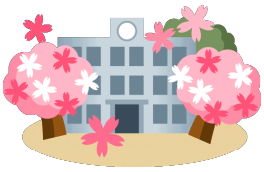

３月２３日（土）～４月７日（日）春休み
４月８日（月）令和６年度始業式・赴任式
　　※４校時（～１２日）　給食あり
・持ち物等は春休みのしおりに記載します。

お知らせとお願い

○学習面や生活面のまとめの時期です。宿題や生活リズム等、ご家庭での声かけを引き続きお願いいたします。
○１年間、エプロンの洗濯、アイロン、修繕等ありがとうございました。また、学年役員の皆様、交通安全指導、読み聞かせとしてご協力してくださった皆様、ご協力ありがとうございました。今後とも、教育活動へのご協力をよろしくお願いいたします。

南城市教育委員会からのお知らせ

シュウガクエンジョ

令和6年度　就学援助が変わります

申請の手続き方法や時期などが変わり

より楽に、より便利になります！

●学校給食費が現物給付になります！

　これまで、一旦給食費を保護者に納付してもらい、就学援助支給日に保護者の口座に振り込んでいました。
　令和6年度から現物給付となりますので、学校給食費を納付していただく必要はありません。

●当初申請受付期間が3ヶ月のびます！

　これまで、1月末日までとなっていた当初申請受付期間が、4月末日までのびます。
これにより、在校生でも4月末日申請分は4月認定になります。

●電子申請がスタートします！ NEW

　申請手続きがスマートフォン1つで可能となります。
　※今回より申請用紙（紙）の配布は基本行いません。

通帳をお手元にご用意の上、
こちらから申請ください。
どなたでも電子申請出来ます。
是非ご活用ください！

申請はこちらから▼

申請受付期間：12月1日～受付開始

※紙の申請書が必要な方は、教育委員会か学校までお越しください。